Plan d'accès Plateau Technique - Lescar (64)

Adresse :

APESA Plateau technique
CAP ECOLOGIA
64230 LESCAR
Tél: 05 59 81 45 42
Fax: 05 59 62 50 13

Contact APESA sur site :

Camille LAGNET : 06.26.54.12.54

Horaires d'accès :

Pour rentrer : 8h30 - 12h et 13h30 – 16h30

Pour sortir : 8h30 - 18h

Centre technologique en environnement et maitrise des risques

APESA

Créons l'environnement de votre entreprise

Provenance Bayonne ou Bordeaux :
sortie ASF n°9.1-Lescar

Provenance Tarbes :
sortie ASF n°10-Pau

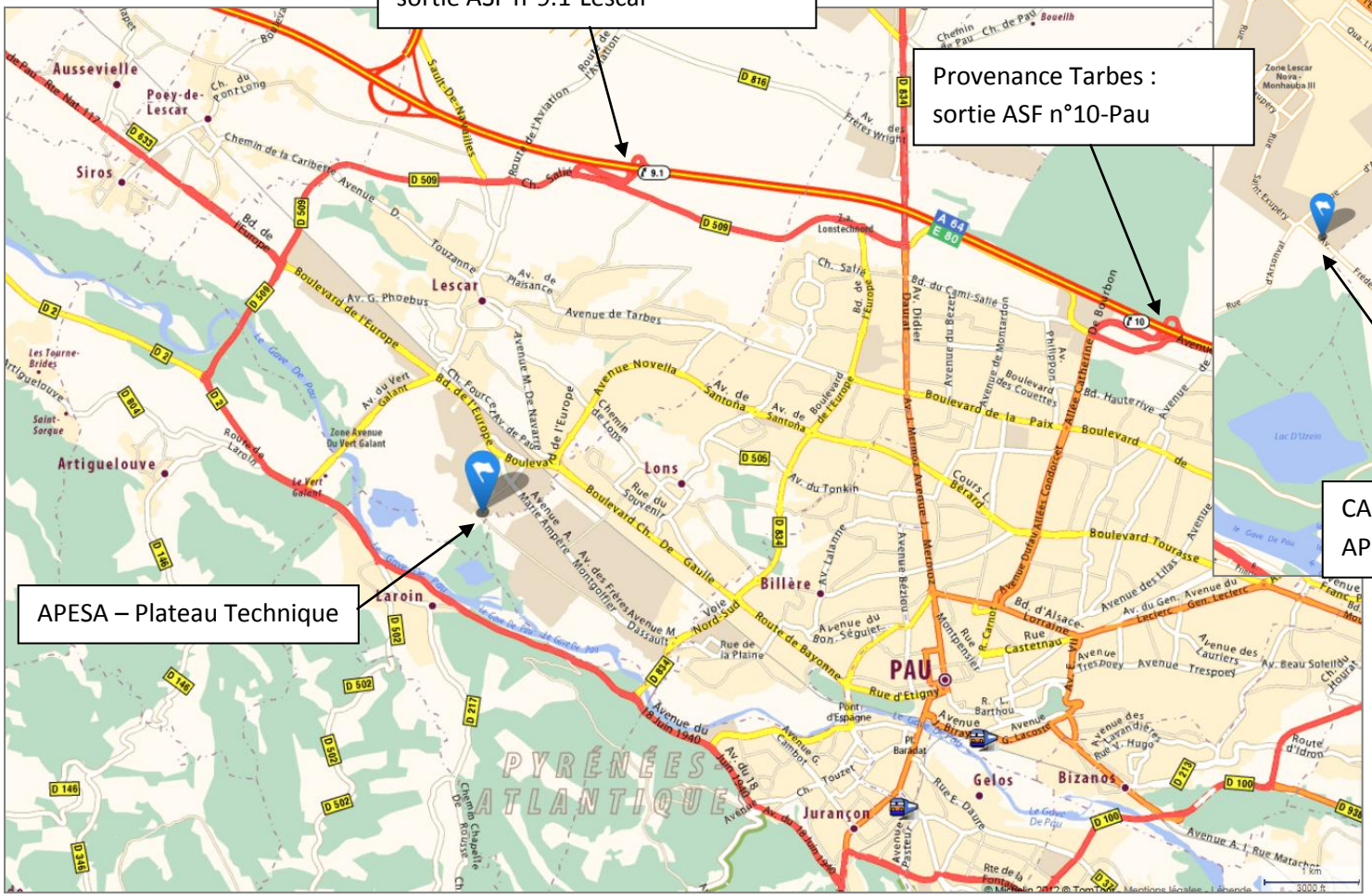

APESA – Plateau Technique

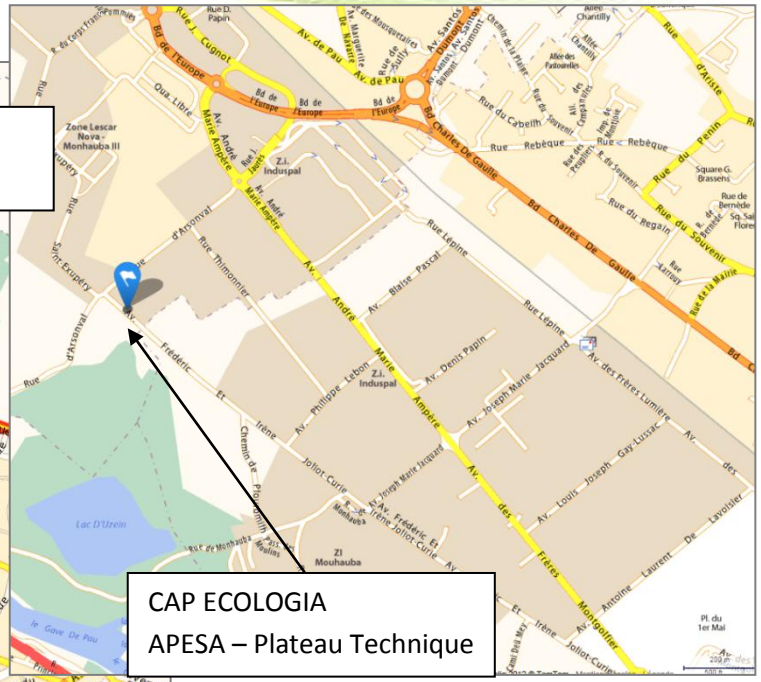

CAP ECOLOGIA
APESA – Plateau Technique

POUR RENTRER SUR LE SITE DE CAP ECOLOGIA :

➔Vous présenter au poste de garde (pont bascule) de CAP ECOLOGIA (préciser votre venue pour APESA)

➔Au rond point, prendre à droite (suivre direction STEP)

➔Portail VEOLIA (blanc) : appuyer sur l'interrupteur situé sur le mur à gauche pour ouvrir le portail

➔Continuer tout droit vers les locaux de l'APESA
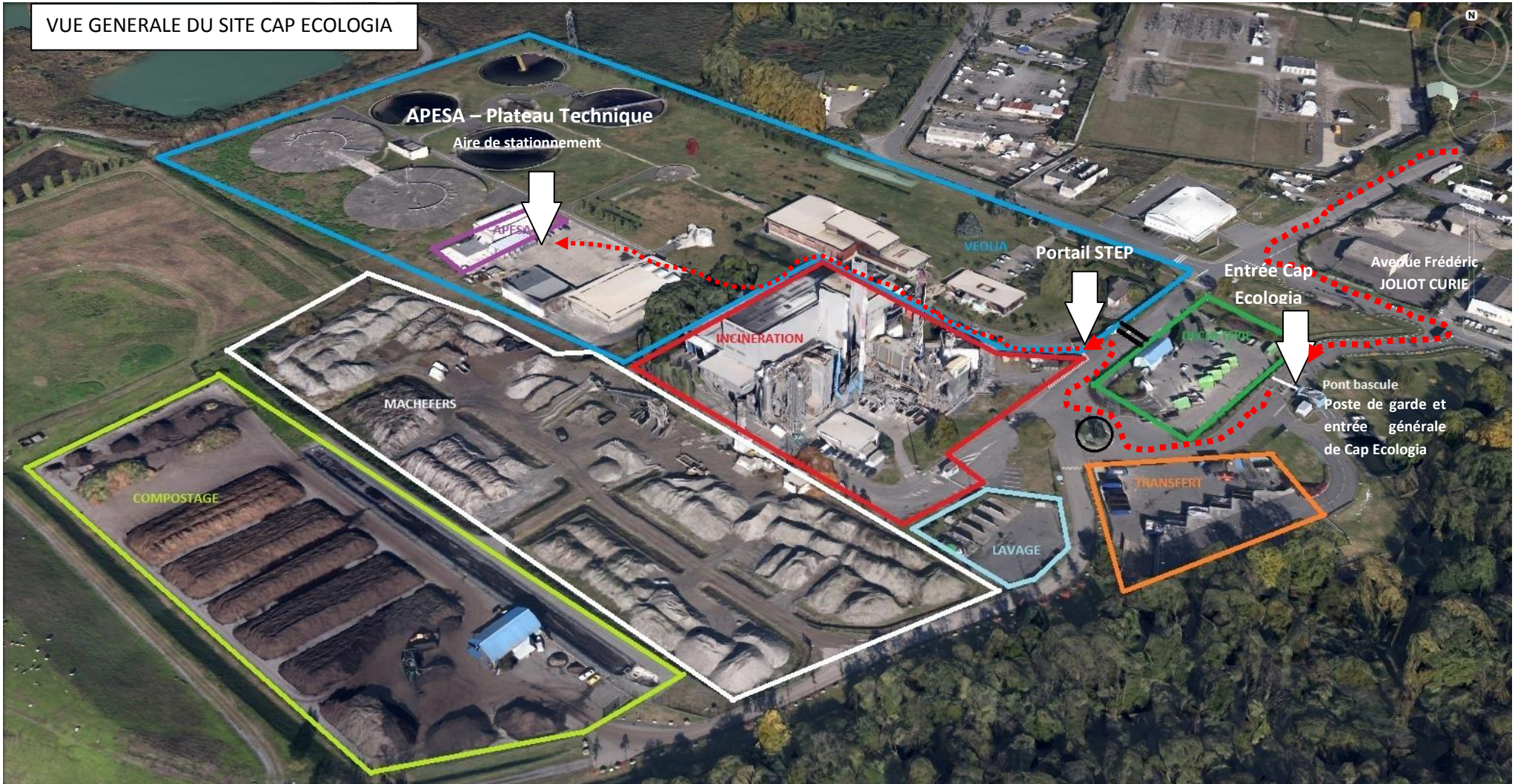
VUE GENERALE DU SITE CAP ECOLOGIA